



FAKTÚRA
číslo 7293835900

Evidenčné číslo: 33711/2022	Den splatnosti: 21.12.2022
Došlo dňa: 4.12.2022	Uhradené dňa:
Potvrdenie formálnej stránky operácie	Podpis:
Potvrdenie vecnej stránky operácie	Podpis:
Potvrdenie prípustnej operácie a úhrn	Podpis:

710-2290135386
07122022-8101



Dodávateľ

Východoslovenská energetika a.s.

Mlynská 31, 042 91 Košice

Bankové spojenie: **SK30 7300 0000 0090 0004 0409**

BIC: INGB SKBX

IČO: 44483767 DIČ: 2022730457 IČ DPH: SK2022730457

Obchodný register Okresného súdu Košice I, oddiel Sa, vložka č. 1628/V

www.vse.sk

Obec Vyšný Mirošov
Vyšný Mirošov 100
090 11 Vyšný Mirošov

Platobné údaje

NA ÚHRADU 218,86 EUR
Variabilný symbol 2290135386
Dátum splatnosti 21.12.2022
Dátum dodania 30.11.2022
Dátum vyhotovenia 07.12.2022
Spôsob úhrady Príkaz na úhradu
Mena dokladu EUR



PAY by square



Odberateľ

Obec Vyšný Mirošov
Vyšný Mirošov 100
090 11 Vyšný Mirošov

IČO: 00331244

Zákaznícke číslo: 5100261051

(Uvádzajte, prosím, pri kontakte s našou spoločnosťou.)

Obdobie: 01.11.2022 – 30.11.2022

Názov položky	Daňový základ	DPH (%)	DPH	Spolu s DPH
Elektrina	182,38	20 %	36,48	218,86
Uhradené platby				0,00
NA ÚHRADU				218,86

Nedoplatok 218,86 EUR nám uhradte do 21.12.2022 na bankový účet SK30 7300 0000 0090 0004 0409.

Rozpis platieb na nasledujúce obdobie

Splatnosť	15.01.2023
Platba	230,00

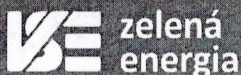

Dajte vášmu podnikaniu zelenú.
Energiu, aj budúcnosť.

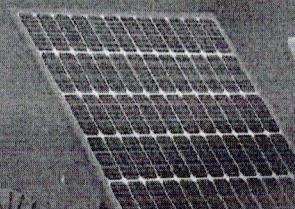

zeleńaenergia.sk/firmy





ROZPIS POLOŽIEK

k faktúre č.: 7293835900

Zákaznícke číslo: 5100261051

Číslo zmluvného účtu: 2290135386

Odberateľ: Obec Vyšný Mirošov

Údaje o odbernom mieste

Adresa: Vyšný Mirošov 44, 090 11 Vyšný Mirošov
Číslo OM: 195480
EIC kód: 24ZVS00000267681

Produkt: DUO M (DMP4)
Balík: VÝHODA
Distribučná sadzba: X3-C2

Vyhodnotenie výkonu

MAX 24h 10,392 kW
MAX 24h 15,790 A
Dohodnutá rezervovaná kapacita 25,000 A
Maximálna rezervovaná kapacita 25,000 A

Vyhodnotenie účinníka

Tg fí (CP1) = 0,00 / 0,00 = 0,000 (Cos fí = 1,000)
Tg fí (CP2) = 0,00 / 0,00 = 0,000 (Cos fí = 1,000)
Tg fí (CP3) = 0,00 / 0,00 = 0,000 (Cos fí = 1,000)
Záväzná hodnota účinníka Cos fí = 0,95

Prehľad spotreby

Elektromer	Tarifa	Počiatkový stav	Konečný stav	Rozdiel	Násobiteľ	Namerané údaje	Straty	Spolu MJ
Obdobie: 01.11.2022 - 30.11.2022								
11863559	Činný odber ST (CP1)	24633,00	25099,00	466,00	1,00000	466,00		466,00 kWh
11863559	Činný odber VT (CP2)	32685,00	33066,00	381,00	1,00000	381,00		381,00 kWh
11863559	Činný odber NT (CP3)	21488,00	21723,00	235,00	1,00000	235,00		235,00 kWh
11863559	Jalový odber ST (CP1)	107,00	107,00	0,00	1,00000	0,00		0,00 kVArh
11863559	Jalový odber VT (CP2)	107,00	107,00	0,00	1,00000	0,00		0,00 kVArh
11863559	Jalový odber NT (CP3)	52,00	52,00	0,00	1,00000	0,00		0,00 kVArh
11863559	Jalová dodávka 24	1499,00	1528,00	29,00	1,00000	29,00		29,00 kVArh

Fakturované položky 01.11.2022 - 30.11.2022

Názov položky	Množstvo MJ	Jednotková cena	Spolu bez DPH
Silová elektrina VT	847,000 kWh	0,09340000	79,11
Silová elektrina NT	235,000 kWh	0,06120000	14,38
Stála platba za odberné miesto			1,10
Zľava s kontraktom			-4,67
Spotrebná daň	1 082,000 kWh	0,00132000	1,43
Tarifa za systémové služby	1 082,000 kWh	0,00629760	6,81
Tarifa za prevádzkovanie systému	1 082,000 kWh	0,01590000	17,20
Tarifa za prístup do distribučnej sústavy - platba za výkon	25,000 A	0,69090000	17,27
Tarifa za distribúciu elektriny vrátane prenosu elektriny	1 082,000 kWh	0,03030000	32,78
Tarifa za distribučné straty	1 082,000 kWh	0,01241300	13,43
Odvod do Národného jadrového fondu	1 082,000 kWh	0,00327000	3,54
Elektrina (bez DPH 20 %)			182,38

