

Evidenčné číslo: <i>447/5/2022</i>	Deň splatnosti: <i>29.6.2022</i>
Došlo dňa: <i>08.06.2022</i>	Uhradené dňa:
Potvrdenie formálnej stránky operácie	Podpis:
Potvrdenie vecnej stránky operácie	Podpis:
Potvrdenie prípustnej operácie a úhm	Podpis:

710-2290243522  
07062022-8101



#### Dodávateľ

#### Východoslovenská energetika a.s.

Mlynská 31, 042 91 Košice

Bankové spojenie: **SK30 7300 0000 0090 0004 0409**

BIC: INGB SKBX

IČO: 44483767 DIČ: 2022730457 IČ DPH: SK2022730457

Obchodný register Okresného súdu Košice I, oddiel Sa, vložka  
č. 1628/V

info@vse.sk, www.vse.sk

Obec Vyšný Mirošov  
Vyšný Mirošov 100  
090 11 Vyšný Mirošov

#### Platobné údaje

**NA ÚHRADU 108,58 EUR**

Variabilný symbol **2290243522**

Dátum splatnosti **21.06.2022**

Dátum dodania 31.05.2022

Dátum vyhotovenia 07.06.2022

Spôsob úhrady Príkaz na úhradu

Mena dokladu EUR



PAY by square



#### Odberateľ

Obec Vyšný Mirošov  
Vyšný Mirošov 100  
090 11 Vyšný Mirošov

IČO: 00331244

**Zákaznícke číslo: 5100261051**

(Uvádajte, prosím, pri kontakte s našou spoločnosťou.)

**Obdobie: 01.05.2022 – 31.05.2022**

Názov položky	Daňový základ	DPH (%)	DPH	Spolu s DPH
Elektrina	90,48	20 %	18,10	108,58
Uhradené platby				0,00
<b>NA ÚHRADU</b>				<b>108,58</b>

**Nedoplatok 108,58 EUR nám uhradte do 21.06.2022 na bankový účet SK30 7300 0000 0090 0004 0409.**



**Dajte vášmu podnikaniu zelenú.  
Energii, aj budúcnosť.**

zelenaaenergia.sk/firmy

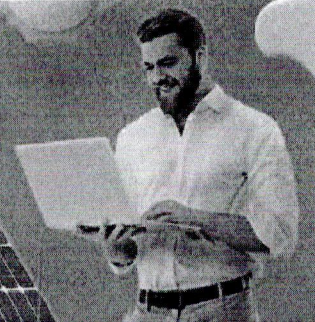
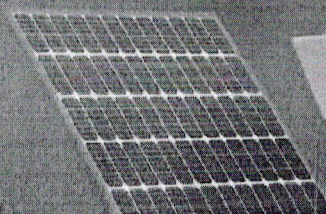



## ROZPIS POLOŽIEK

k faktúre č.: 7292550849

Zákaznícke číslo: 5100261051

Číslo zmluvného účtu: 2290243522

Odberteľ: Obec Vyšný Mirošov

### Údaje o odbernom mieste

Adresa: Vyšný Mirošov 100, 090 11 Vyšný Mirošov  
Číslo OM: 195447  
EIC kód: 24ZVS00000267500

Produkt: KLASIK M (DMP1)  
Balík: VÝHODA  
Distribučná sadzba: X3-C2

### Vyhodnotenie výkonu

MAX 24h 9,200 kW  
MAX 24h 13,980 A  
Dohodnutá rezervovaná kapacita 25,000 A  
Maximálna rezervovaná kapacita 25,000 A

### Vyhodnotenie účinníka

Tg fí (CP1) = 0,00 / 0,00 = 0,000 (Cos fí = 1,000)  
Tg fí (CP2) = 0,00 / 0,00 = 0,000 (Cos fí = 1,000)  
Tg fí (CP3) = 0,00 / 0,00 = 0,000 (Cos fí = 1,000)  
Záväzná hodnota účinníka Cos fí = 0,95

### Prehľad spotreby

Elektromer	Tarifa	Počiatočný stav	Konečný stav	Rozdiel	Násobiteľ	Namerané údaje	Straty	Spolu MJ
Obdobie: 01.05.2022 - 31.05.2022								
52394	Činný odber 24	10996,00	11473,00	477,00	1,00000	477,00		477,00 kWh

### Fakturované položky 01.05.2022 - 31.05.2022

Názov položky	Množstvo MJ	Jednotková cena	Spolu bez DPH
Silová elektrina	477,000 kWh	0,08600000	41,02
Stála platba za odberné miesto			1,10
Zľava s kontraktom			-2,05
Spotrebná daň	477,000 kWh	0,00132000	0,63
Tarifa za systémové služby	477,000 kWh	0,00629760	3,00
Tarifa za prevádzkovanie systému	477,000 kWh	0,01590000	7,58
Tarifa za prístup do distribučnej sústavy - platba za výkon	25,000 A	0,69090000	17,27
Tarifa za distribúciu elektriny vrátane prenosu elektriny	477,000 kWh	0,03030000	14,45
Tarifa za distribučné straty	477,000 kWh	0,01241300	5,92
Odvod do Národného jadrového fondu	477,000 kWh	0,00327000	1,56
<b>Elektrina (bez DPH 20 %)</b>			<b>90,48</b>

