



FAKTÚRA

číslo 7292453184

Evidenčné číslo: 7292453184	Deň splatnosti: 23.2.2022
Došlo dňa: 10.2.2022	Uhradené dňa:
Potvrdenie formálnej stránky operácie	Podpis:
Potvrdenie vecnej stránky operácie	Podpis:
Potvrdenie prípustnej operácie a úhm	Podpis:

710-2290243522
09022022-8101



Dodávateľ

Východoslovenská energetika a.s.

Mlynská 31, 042 91 Košice

Bankové spojenie: **SK30 7300 0000 0090 0004 0409**

BIC: INGB SKBX

IČO: 44483767 DIČ: 2022730457 IČ DPH: SK2022730457

Obchodný register Okresného súdu Košice I, oddiel Sa, vložka č. 1628/V

Linka VSE: 0850 123 333

info@vse.sk www.vse.sk

Obec Vyšný Mirošov
Vyšný Mirošov 100
090 11 Vyšný Mirošov

Platobné údaje

NA ÚHRADU 84,26 EUR
Variabilný symbol 2290243522
Dátum splatnosti 23.02.2022
Dátum dodania 31.01.2022
Dátum vyhotovenia 09.02.2022
Spôsob úhrady Príkaz na úhradu
Mena dokladu EUR



PAY by square



Odberateľ

Obec Vyšný Mirošov
Vyšný Mirošov 100
090 11 Vyšný Mirošov

IČO: 00331244

Zákaznícke číslo: 5100261051

(Uvádzajte, prosím, pri kontakte s našou spoločnosťou.)

Obdobie: 01.01.2022 – 31.01.2022

Názov položky	Daňový základ	DPH (%)	DPH	Spolu s DPH
Elektrina	70,22	20 %	14,04	84,26
Uhradené platby				0,00
NA ÚHRADU				84,26

Nedoplatok 84,26 EUR nám uhrad'te do 23.02.2022 na bankový účet SK30 7300 0000 0090 0004 0409.

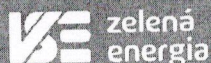

Dajte vášmu podnikaniu zelenú.
Energii, aj budúcnosť.

zelenaaenergia.sk/firmy

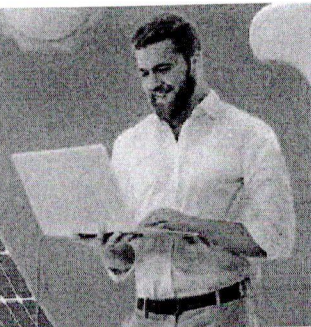
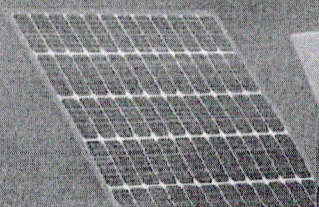



ROZPIS POLOŽIEK

k faktúre č.: **7292453184**

Zákaznícke číslo: **5100261051**

Číslo zmluvného účtu: **2290243522**

Odberateľ: **Obec Vyšný Mirošov**

Údaje o odbernom mieste

Adresa: Vyšný Mirošov 100, 090 11 Vyšný Mirošov
Číslo OM: 195447
EIC kód: 24ZVS00000267500

Produkt: KLASIK M (DMP1)
Balík: VÝHODA
Distribučná sadzba: X3-C2

Vyhodnotenie výkonu

MAX 24h 9,720 kW
MAX 24h 14,770 A
Dohodnutá rezervovaná kapacita 25,000 A
Maximálna rezervovaná kapacita 25,000 A

Vyhodnotenie účinníka

Tg fi (CP1) = 0,00 / 0,00 = 0,000 (Cos fi = 1,000)
Tg fi (CP2) = 0,00 / 0,00 = 0,000 (Cos fi = 1,000)
Tg fi (CP3) = 0,00 / 0,00 = 0,000 (Cos fi = 1,000)
Záväzná hodnota účinníka Cos fi = 0,95

Prehľad spotreby

Elektromer	Tarifa	Počiatkový stav	Konečný stav	Rozdiel	Násobiteľ	Namerané údaje	Straty	Spolu MJ
Obdobie: 01.01.2022 - 31.01.2022								
52394	Činný odber 24	9111,00	9454,00	343,00	1,00000	343,00		343,00 kWh

Fakturované položky 01.01.2022 - 31.01.2022

Názov položky	Množstvo MJ	Jednotková cena	Spolu bez DPH
Silová elektrina	343,000 kWh	0,08600000	29,50
Stála platba za odberné miesto			1,10
Zľava s kontraktom			-1,48
Spotrebná daň	343,000 kWh	0,00132000	0,45
Tarifa za systémové služby	343,000 kWh	0,00629760	2,16
Tarifa za prevádzkovanie systému	343,000 kWh	0,01590000	5,45
Tarifa za prístup do distribučnej sústavy - platba za výkon	25,000 A	0,69090000	17,27
Tarifa za distribúciu elektriny vrátane prenosu elektriny	343,000 kWh	0,03030000	10,39
Tarifa za distribučné straty	343,000 kWh	0,01241300	4,26
Odvod do Národného jadrového fondu	343,000 kWh	0,00327000	1,12
Elektrina (bez DPH 20 %)			70,22



Evidenčné číslo: <i>88/1/Košice</i>	Deň splatnosti: <i>23.2.2022</i>
Došlo dňa: <i>10.2.2022</i>	Uhradené dňa:
Potvrdenie formálnej stránky operácie	Podpis:
Potvrdenie vecnej stránky operácie	Podpis:
Potvrdenie prípustnej operácie a úhm	Podpis:

710-2290135386
09022022-8101



Dodávateľ

Východoslovenská energetika a.s.

Mlynská 31, 042 91 Košice

Bankové spojenie: **SK30 7300 0000 0090 0004 0409**

BIC: INGB SKBX

IČO: 44483767 DIČ: 2022730457 IČ DPH: SK2022730457

Obchodný register Okresného súdu Košice I, oddiel Sa, vložka č. 1628/V

Linka VSE: 0850 123 333

info@vse.sk www.vse.sk

Obec Vyšný Mirošov
Vyšný Mirošov 100
090 11 Vyšný Mirošov

Platobné údaje

NA ÚHRADU 925,50 EUR
Variabilný symbol 2290135386
Dátum splatnosti 23.02.2022
Dátum dodania 31.01.2022
Dátum vyhotovenia 09.02.2022
Spôsob úhrady Príkaz na úhradu
Mena dokladu EUR



PAY by square

Odberateľ

Obec Vyšný Mirošov
Vyšný Mirošov 100
090 11 Vyšný Mirošov

IČO: 00331244

Zákaznícke číslo: 5100261051

(Uvádzajte, prosím, pri kontakte s našou spoločnosťou.)

Obdobie: 01.01.2022 – 31.01.2022

Názov položky	Daňový základ	DPH (%)	DPH	Spolu s DPH
Elektrina	771,25	20 %	154,25	925,50
Uhradené platby				0,00
NA ÚHRADU				925,50

Nedoplatok 925,50 EUR nám uhradte do 23.02.2022 na bankový účet SK30 7300 0000 0090 0004 0409.

Rozpis platieb na nasledujúce obdobie pre všetky odberné miesta

Splatnosť	15.03.2022
Platba	810,00



zelená energia

**Dajte vášmu podnikaniu zelenú.
Energii, aj budúcnosť.**

zelenaaenergia.sk/firmy





ROZPIS POLOŽIEK

k faktúre č.: **7292843823**

Zákaznícke číslo: **5100261051**

Číslo zmluvného účtu: **2290135386**

Odberateľ: **Obec Vyšný Mirošov**

Údaje o odbernom mieste

Adresa: Vyšný Mirošov 0, 090 11 Vyšný Mirošov
Číslo OM: 195469
EIC kód: 24ZVS0000026764Q

Produkt: LUX M (DMP10)
Balík: VÝHODA
Distribučná sadzba: X3-C2

Vyhodnotenie výkonu

MAX 24h 3,088 kW
MAX 24h 4,690 A
Dohodnutá rezervovaná kapacita 20,000 A
Maximálna rezervovaná kapacita 20,000 A

Vyhodnotenie účinníka

Tg fí (CP1) = 2,00 / 201,00 = 0,010 (Cos fí = 0,999)
Tg fí (CP2) = 6,00 / 562,00 = 0,011 (Cos fí = 0,999)
Tg fí (CP3) = 3,00 / 150,00 = 0,020 (Cos fí = 0,999)
Závazná hodnota účinníka Cos fí = 0,95

Prehľad spotreby

Elektromer	Tarifa	Počiatočný stav	Konečný stav	Rozdiel	Násobiteľ	Namerané údaje	Straty	Spolu MJ
Obdobie: 01.01.2022 - 31.01.2022								
11898433	Činný odber ST (CP1)	9420,00	9621,00	201,00	1,00000	201,00		201,00 kWh
11898433	Činný odber VT (CP2)	24732,00	25294,00	562,00	1,00000	562,00		562,00 kWh
11898433	Činný odber NT (CP3)	6843,00	6993,00	150,00	1,00000	150,00		150,00 kWh
11898433	Jalový odber ST (CP1)	94,00	96,00	2,00	1,00000	2,00		2,00 kVAh
11898433	Jalový odber VT (CP2)	267,00	273,00	6,00	1,00000	6,00		6,00 kVAh
11898433	Jalový odber NT (CP3)	148,00	151,00	3,00	1,00000	3,00		3,00 kVAh
11898433	Jalová dodávka 24	2292,00	2323,00	31,00	1,00000	31,00		31,00 kVAh

Fakturované položky 01.01.2022 - 31.01.2022

Názov položky	Množstvo MJ	Jednotková cena	Spolu bez DPH
Silová elektrina	913,000 kWh	0,06980000	63,73
Stála platba za odberné miesto			1,10
Zľava s kontraktom			-3,19
Spotrebná daň	913,000 kWh	0,00132000	1,21
Tarifa za systémové služby	913,000 kWh	0,00629760	5,75
Tarifa za prevádzkovanie systému	913,000 kWh	0,01590000	14,52
Tarifa za prístup do distribučnej sústavy - platba za výkon	20,000 A	0,69090000	13,82
Tarifa za distribúciu elektriny vrátane prenosu elektriny	913,000 kWh	0,03030000	27,66
Tarifa za distribučné straty	913,000 kWh	0,01241300	11,33
Odvod do Národného jadrového fondu	913,000 kWh	0,00327000	2,99
Elektrina (bez DPH 20 %)			138,92

Preddávkové platby za odberné miesto

Splatnosť 15.03.2022
Platba 170,00

810110022022004310-51054241709022022495





ROZPIS POLOŽIEK

k faktúre č.: **7292843823**

Zákaznícke číslo: **5100261051**

Číslo zmluvného účtu: **2290135386**

Odberateľ: **Obec Vyšný Mirošov**

Údaje o odbernom mieste

Adresa: Vyšný Mirošov 9000, 090 11 Vyšný Mirošov
Číslo OM: 210918
EIC kód: 24ZVS0000035924T

Produkt: LUX M (DMP10)
Balík: VÝHODA
Distribučná sadzba: X3-C2

Vyhodnotenie výkonu

MAX 24h 2,640 kW
MAX 24h 4,010 A
Dohodnutá rezervovaná kapacita 20,000 A
Maximálna rezervovaná kapacita 20,000 A

Vyhodnotenie účinníka

Tg fí (CP1) = 4,00 / 137,00 = 0,029 (Cos fí = 0,999)
Tg fí (CP2) = 12,00 / 381,00 = 0,031 (Cos fí = 0,999)
Tg fí (CP3) = 4,00 / 93,00 = 0,043 (Cos fí = 0,999)
Závazná hodnota účinníka Cos fí = 0,95

Prehľad spotreby

Elektromer	Tarifa	Počiatočný stav	Konečný stav	Rozdiel	Násobiteľ	Namerané údaje	Straty	Spolu MJ
Obdobie: 01.01.2022 - 31.01.2022								
11898380	Činný odber ST (CP1)	7402,00	7539,00	137,00	1,00000	137,00		137,00 kWh
11898380	Činný odber VT (CP2)	19975,00	20356,00	381,00	1,00000	381,00		381,00 kWh
11898380	Činný odber NT (CP3)	5646,00	5739,00	93,00	1,00000	93,00		93,00 kWh
11898380	Jalový odber ST (CP1)	160,00	164,00	4,00	1,00000	4,00		4,00 kVAh
11898380	Jalový odber VT (CP2)	224,00	236,00	12,00	1,00000	12,00		12,00 kVAh
11898380	Jalový odber NT (CP3)	110,00	114,00	4,00	1,00000	4,00		4,00 kVAh
11898380	Jalová dodávka 24	1875,00	1899,00	24,00	1,00000	24,00		24,00 kVAh

Fakturované položky 01.01.2022 - 31.01.2022

Názov položky	Množstvo MJ	Jednotková cena	Spolu bez DPH
Silová elektrina	611,000 kWh	0,06980000	42,65
Stála platba za odberné miesto			1,10
Zľava s kontraktom			-2,13
Spotrebná daň	611,000 kWh	0,00132000	0,81
Tarifa za systémové služby	611,000 kWh	0,00629760	3,85
Tarifa za prevádzkovanie systému	611,000 kWh	0,01590000	9,71
Tarifa za prístup do distribučnej sústavy - platba za výkon	20,000 A	0,69090000	13,82
Tarifa za distribúciu elektriny vrátane prenosu elektriny	611,000 kWh	0,03030000	18,51
Tarifa za distribučné straty	611,000 kWh	0,01241300	7,58
Odvod do Národného jadrového fondu	611,000 kWh	0,00327000	2,00
Elektrina (bez DPH 20 %)			97,90





ROZPIS POLOŽIEK

k faktúre č.: **7292843823**

Zákaznícke číslo: **5100261051**

Číslo zmluvného účtu: **2290135386**

Odberateľ: **Obec Vyšný Mirošov**

Údaje o odbernom mieste

Adresa: Vyšný Mirošov 44, 090 11 Vyšný Mirošov
Číslo OM: 195480
EIC kód: 24ZVS00000267681

Produkt: DUO M (DMP4)
Balík: VÝHODA
Distribučná sadzba: X3-C2

Vyhodnotenie výkonu

MAX 24h 12,656 kW
MAX 24h 19,230 A
Dohodnutá rezervovaná kapacita 25,000 A
Maximálna rezervovaná kapacita 25,000 A

Vyhodnotenie účinníka

Tg fi (CP1) = 0,00 / 0,00 = 0,000 (Cos fi = 1,000)
Tg fi (CP2) = 1,00 / 1579,00 = 0,001 (Cos fi = 0,999)
Tg fi (CP3) = 1,00 / 1110,00 = 0,001 (Cos fi = 0,999)
Záväzná hodnota účinníka Cos fi = 0,95

Prehľad spotreby

Elektromer	Tarifa	Počiatkový stav	Konečný stav	Rozdiel	Násobiteľ	Namerané údaje	Straty	Spolu MJ
Obdobie: 01.01.2022 - 31.01.2022								
11863559	Činný odber ST (CP1)	20923,00	21710,00	787,00	1,00000	787,00		787,00 kWh
11863559	Činný odber VT (CP2)	26971,00	28550,00	1579,00	1,00000	1579,00		1579,00 kWh
11863559	Činný odber NT (CP3)	17470,00	18580,00	1110,00	1,00000	1110,00		1110,00 kWh
11863559	Jalový odber ST (CP1)	106,00	106,00	0,00	1,00000	0,00		0,00 kVArh
11863559	Jalový odber VT (CP2)	103,00	104,00	1,00	1,00000	1,00		1,00 kVArh
11863559	Jalový odber NT (CP3)	50,00	51,00	1,00	1,00000	1,00		1,00 kVArh
11863559	Jalová dodávka 24	1266,00	1292,00	26,00	1,00000	26,00		26,00 kVArh

Fakturované položky 01.01.2022 - 31.01.2022

Názov položky	Množstvo MJ	Jednotková cena	Spolu bez DPH
Silová elektrina VT	2 366,000 kWh	0,09340000	220,99
Silová elektrina NT	1 110,000 kWh	0,06120000	67,93
Stála platba za odberné miesto			1,10
Zľava s kontraktom			-14,45
Spotrebná daň	3 476,000 kWh	0,00132000	4,59
Tarifa za systémové služby	3 476,000 kWh	0,00629760	21,89
Tarifa za prevádzkovanie systému	3 476,000 kWh	0,01590000	55,27
Tarifa za prístup do distribučnej sústavy - platba za výkon	25,000 A	0,69090000	17,27
Tarifa za distribúciu elektriny vrátane prenosu elektriny	3 476,000 kWh	0,03030000	105,32
Tarifa za distribučné straty	3 476,000 kWh	0,01241300	43,15
Odvod do Národného jadrového fondu	3 476,000 kWh	0,00327000	11,37
Elektrina (bez DPH 20 %)			534,43

Preddavkové platby za odberné miesto

Splatnosť 15.03.2022
Platba 640,00

8101-1002022004310-51054241709322022495

