

Číslo faktúry: 244/8/2021	Termín splatnosti: 22.9.2021
Dátum dňa: 4.9.2021	Uhradené dňa:
Potvrdenie formálnej stránky operácie	Podpis:
Potvrdenie vecnej stránky operácie	Podpis:
Potvrdenie príпустnej operácie a úhm	Podpis:

710-2290135386
08092021-8101



Dodávateľ

Východoslovenská energetika a.s.

Mlynská 31, 042 91 Košice

Bankové spojenie: **SK30 7300 0000 0090 0004 0409**

BIC: INGB SKBX

IČO: 44483767 DIČ: 2022730457 IČ DPH: SK2022730457

Obchodný register Okresného súdu Košice I, oddiel Sa, vložka č. 1628/V

Linka VSE: 0850 123 333

info@vse.sk www.vse.sk

Obec Vyšný Mirošov
Vyšný Mirošov 100
090 11 Vyšný Mirošov

Platobné údaje

NA ÚHRADU 194,97 EUR
Variabilný symbol 2290135386
Dátum splatnosti 22.09.2021

Dátum dodania 31.08.2021
Dátum vyhotovenia 08.09.2021
Spôsob úhrady Príkaz na úhradu
Mena dokladu EUR



PAY by square

Odberateľ

Obec Vyšný Mirošov
Vyšný Mirošov 100
090 11 Vyšný Mirošov

IČO: 00331244

Zákaznícke číslo: 5100261051

(Uvádzajte, prosím, pri kontakte s našou spoločnosťou.)

Obdobie: 01.08.2021 – 31.08.2021

Názov položky	Daňový základ	DPH (%)	DPH	Spolu s DPH
Elektrina	154,14	20 %	30,83	184,97
Náhrada nákladov za upomienku	10,00	0 %	0,00	10,00
Fakturované spolu				194,97
Uhradené platby				0,00
NA ÚHRADU				194,97

Nedoplatok 194,97 EUR nám uhradte do 22.09.2021 na bankový účet SK30 7300 0000 0090 0004 0409.

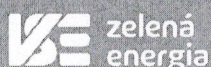

**Dajte vášmu podnikaniu zelenú.
Energiu, aj budúcnosť.**

zelenaaenergia.sk/firmy

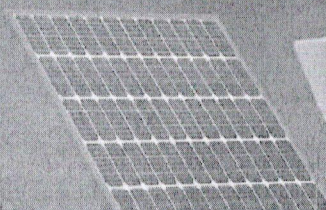



ROZPIS POLOŽIEK

k faktúre č.: **7294079181**

Zákaznícke číslo: **5100261051**

Číslo zmluvného účtu: **2290135386**

Odberateľ: **Obec Vyšný Mirošov**

Údaje o odbernom mieste

Adresa: Vyšný Mirošov 0, 090 11 Vyšný Mirošov
Číslo OM: 195469
EIC kód: 24ZVS0000026764Q

Produkt: LUX M (DMP10)
Balík: VÝHODA
Distribučná sadzba: X3-C2

Vyhodnotenie výkonu

MAX 24h 3,132 kW
MAX 24h 4,760 A
Dohodnutá rezervovaná kapacita 20,000 A
Maximálna rezervovaná kapacita 20,000 A

Vyhodnotenie účinníka

Tg fí (CP1) = 0,00 / 0,00 = 0,000 (Cos fí = 1,000)
Tg fí (CP2) = 3,00 / 296,00 = 0,010 (Cos fí = 0,999)
Tg fí (CP3) = 2,00 / 74,00 = 0,027 (Cos fí = 0,999)
Závazná hodnota účinníka Cos fí = 0,95

Prehľad spotreby

Elektromer	Tarifa	Počiatkový stav	Konečný stav	Rozdiel	Násobiteľ	Namerané údaje	Straty	Spolu MJ
Obdobie: 01.08.2021 - 31.08.2021								
11898433	Činný odber ST (CP1)	8807,00	8813,00	6,00	1,00000	6,00		6,00 kWh
11898433	Činný odber VT (CP2)	22516,00	22812,00	296,00	1,00000	296,00		296,00 kWh
11898433	Činný odber NT (CP3)	6151,00	6225,00	74,00	1,00000	74,00		74,00 kWh
11898433	Jalový odber ST (CP1)	69,00	69,00	0,00	1,00000	0,00		0,00 kVArh
11898433	Jalový odber VT (CP2)	188,00	191,00	3,00	1,00000	3,00		3,00 kVArh
11898433	Jalový odber NT (CP3)	116,00	118,00	2,00	1,00000	2,00		2,00 kVArh
11898433	Jalová dodávka 24	2263,00	2271,00	8,00	1,00000	8,00		8,00 kVArh

Fakturované položky 01.08.2021 - 31.08.2021

Názov položky	Množstvo MJ	Jednotková cena	Spolu bez DPH
Sílová elektrina	376,000 kWh	0,05440000	20,45
Stála platba za odberné miesto			0,75
Zľava s kontraktom			-1,02
Spotrebná daň	376,000 kWh	0,00132000	0,50
Tarifa za systémové služby	376,000 kWh	0,00630810	2,37
Tarifa za prevádzkovanie systému	376,000 kWh	0,02374050	8,93
Tarifa za prístup do distribučnej sústavy - platba za výkon	20,000 A	0,68070000	13,61
Tarifa za distribúciu elektriny vrátane prenosu elektriny	376,000 kWh	0,03180000	11,96
Tarifa za distribučné straty	376,000 kWh	0,00767000	2,88
Odvod do Národného jadrového fondu	376,000 kWh	0,00327000	1,23
Elektrina (bez DPH 20 %)			61,66

8101-09092021005552-106081020070920211351





ROZPIS POLOŽIEK

k faktúre č.: **7294079181**

Zákaznícke číslo: **5100261051**

Číslo zmluvného účtu: **2290135386**

Odberateľ: **Obec Vyšný Mirošov**

Údaje o odbernom mieste

Adresa: Vyšný Mirošov 9000, 090 11 Vyšný Mirošov
Číslo OM: 210918
EIC kód: 24ZVS0000035924T

Produkt: LUX M (DMP10)
Balík: VÝHODA
Distribučná sadzba: X3-C2

Vyhodnotenie výkonu

MAX 24h 2,508 kW
MAX 24h 3,810 A
Dohodnutá rezervovaná kapacita 20,000 A
Maximálna rezervovaná kapacita 20,000 A

Vyhodnotenie účinníka

Tg fi (CP1) = 0,00 / 0,00 = 0,000 (Cos fi = 1,000)
Tg fi (CP2) = 8,00 / 221,00 = 0,036 (Cos fi = 0,999)
Tg fi (CP3) = 4,00 / 76,00 = 0,053 (Cos fi = 0,998)
Záväzná hodnota účinníka Cos fi = 0,95

Prehľad spotreby

Elektromer	Tarifa	Počiatočný stav	Konečný stav	Rozdiel	Násobiteľ	Namerané údaje	Straty	Spolu MJ
Obdobie: 01.08.2021 - 31.08.2021								
11898380	Činný odber ST (CP1)	6922,00	6926,00	4,00	1,00000	4,00		4,00 kWh
11898380	Činný odber VT (CP2)	18282,00	18503,00	221,00	1,00000	221,00		221,00 kWh
11898380	Činný odber NT (CP3)	5090,00	5166,00	76,00	1,00000	76,00		76,00 kWh
11898380	Jalový odber ST (CP1)	144,00	144,00	0,00	1,00000	0,00		0,00 kVArh
11898380	Jalový odber VT (CP2)	167,00	175,00	8,00	1,00000	8,00		8,00 kVArh
11898380	Jalový odber NT (CP3)	81,00	85,00	4,00	1,00000	4,00		4,00 kVArh
11898380	Jalová dodávka 24	1787,00	1799,00	12,00	1,00000	12,00		12,00 kVArh

Fakturované položky 01.08.2021 - 31.08.2021

Názov položky	Množstvo MJ	Jednotková cena	Spolu bez DPH
Silová elektrina	301,000 kWh	0,05440000	16,37
Stála platba za odberné miesto			0,75
Zľava s kontraktom			-0,82
Spotrebná daň	301,000 kWh	0,00132000	0,40
Tarifa za systémové služby	301,000 kWh	0,00630810	1,90
Tarifa za prevádzkovanie systému	301,000 kWh	0,02374050	7,15
Tarifa za prístup do distribučnej sústavy - platba za výkon	20,000 A	0,68070000	13,61
Tarifa za distribúciu elektriny vrátane prenosu elektriny	301,000 kWh	0,03180000	9,57
Tarifa za distribučné straty	301,000 kWh	0,00767000	2,31
Odvod do Národného jadrového fondu	301,000 kWh	0,00327000	0,98
Elektrina (bez DPH 20 %)			52,22

8101-0909202100.3.5.52-106081020070920211351





ROZPIS POLOŽIEK

k faktúre č.: **7294079181**

Zákaznícke číslo: **5100261051**

Číslo zmluvného účtu: **2290135386**

Odberateľ: **Obec Vyšný Mirošov**

Údaje o odbernom mieste

Adresa: Vyšný Mirošov 44, 090 11 Vyšný Mirošov
Číslo OM: 195480
EIC kód: 24ZVS0000026768I

Produkt: DUO M (DMP4)
Balík: VÝHODA
Distribučná sadzba: X3-C2

Vyhodnotenie výkonu

MAX 24h 6,888 kW
MAX 24h 10,470 A
Dohodnutá rezervovaná kapacita 25,000 A
Maximálna rezervovaná kapacita 25,000 A

Vyhodnotenie účinníka

Tg fi (CP1) = 0,00 / 0,00 = 0,000 (Cos fi = 1,000)
Tg fi (CP2) = 0,00 / 0,00 = 0,000 (Cos fi = 1,000)
Tg fi (CP3) = 0,00 / 0,00 = 0,000 (Cos fi = 1,000)

Závazná hodnota účinníka Cos fi = 0,95

Prehľad spotreby

Elektromer	Tarifa	Počiatočný stav	Konečný stav	Rozdiel	Násobiteľ	Namerané údaje	Straty	Spolu MJ
Obdobie: 01.08.2021 - 31.08.2021								
11863559	Činný odber ST (CP1)	18868,00	18935,00	67,00	1,00000	67,00		67,00 kWh
11863559	Činný odber VT (CP2)	24513,00	24578,00	65,00	1,00000	65,00		65,00 kWh
11863559	Činný odber NT (CP3)	15912,00	15942,00	30,00	1,00000	30,00		30,00 kWh
11863559	Jalový odber ST (CP1)	105,00	105,00	0,00	1,00000	0,00		0,00 kVArh
11863559	Jalový odber VT (CP2)	101,00	101,00	0,00	1,00000	0,00		0,00 kVArh
11863559	Jalový odber NT (CP3)	49,00	49,00	0,00	1,00000	0,00		0,00 kVArh
11863559	Jalová dodávka 24	1138,00	1161,00	23,00	1,00000	23,00		23,00 kVArh

Fakturované položky 01.08.2021 - 31.08.2021

Názov položky	Množstvo MJ	Jednotková cena	Spolu bez DPH
Silová elektrina VT	132,000 kWh	0,07280000	9,61
Silová elektrina NT	30,000 kWh	0,04770000	1,43
Stála platba za odberné miesto			0,75
Zľava s kontraktom			-0,55
Spotrebná daň	162,000 kWh	0,00132000	0,21
Tarifa za systémové služby	162,000 kWh	0,00630810	1,02
Tarifa za prevádzkovanie systému	162,000 kWh	0,02374050	3,85
Tarifa za prístup do distribučnej sústavy - platba za výkon	25,000 A	0,68070000	17,02
Tarifa za distribúciu elektriny vrátane prenosu elektriny	162,000 kWh	0,03180000	5,15
Tarifa za distribučné straty	162,000 kWh	0,00767000	1,24
Odvod do Národného jadrového fondu	162,000 kWh	0,00327000	0,53
Elektrina (bez DPH 20 %)			40,26

