



FAKTÚRA

číslo 7292929660

Evidenčné číslo: 91/3/2021	Deň splatnosti: 23.4.2021
Došlo dňa: 9.4.2021	Uhradené dňa:
Potvrdenie formálnej stránky operácie	Podpis:
Potvrdenie vecnej stránky operácie	Podpis:
Potvrdenie prípusnej operácie a úhm	Podpis:

710-2290135386
09042021-8101



Dodávateľ

Východoslovenská energetika a.s.

Mlynská 31, 042 91 Košice

Bankové spojenie: **SK30 7300 0000 0090 0004 0409**

BIC: INGB SKBX

IČO: 44483767 DIČ: 2022730457 IČ DPH: SK2022730457

Obchodný register Okresného súdu Košice I, oddiel Sa, vložka č. 1628/V

Linka VSE: 0850 123 333

info@vse.sk www.vse.sk

Obec Vyšný Mirošov
Vyšný Mirošov 100
090 11 Vyšný Mirošov

Platobné údaje

NA ÚHRADU 255,79 EUR
Variabilný symbol 2290135386
Dátum splatnosti 23.04.2021
Dátum dodania 31.03.2021
Dátum vyhotovenia 09.04.2021
Spôsob úhrady Príkaz na úhradu
Mena dokladu EUR



PAY by square



Odberateľ

Obec Vyšný Mirošov
Vyšný Mirošov 100
090 11 Vyšný Mirošov

IČO: 00331244

Zákaznícke číslo: 5100261051

(Uvádajte, prosím, pri kontakte s našou spoločnosťou.)

Obdobie: 01.03.2021 – 31.03.2021

Názov položky	Daňový základ	DPH (%)	DPH	Spolu s DPH
Elektrina	213,16	20 %	42,63	255,79
Uhradené platby				0,00
NA ÚHRADU				255,79

Nedoplatok 255,79 EUR nám uhrad'te do 23.04.2021 na bankový účet SK30 7300 0000 0090 0004 0409.

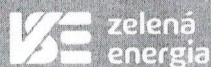

Dajte vášmu podnikaniu zelenú.
Energiu, aj budúcnosť.

zelenenergia.sk/firmy

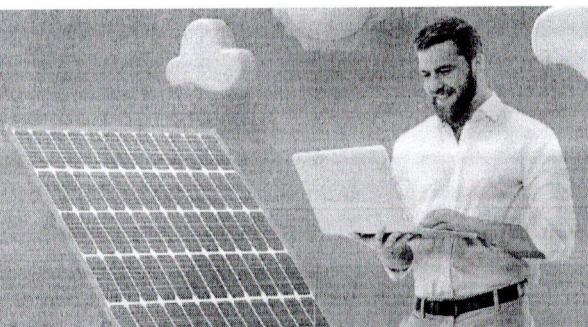



ROZPIS POLOŽIEK

k faktúre č.: **7292929660**

Zákaznícke číslo: **5100261051**

Číslo zmluvného účtu: **2290135386**

Odberateľ: **Obec Vyšný Mirošov**

Údaje o odbernom mieste

Adresa: Vyšný Mirošov 0, 090 11 Vyšný Mirošov
Číslo OM: 195469
EIC kód: 24ZVS0000026764Q

Produkt: LUX M (DMP10)
Distribučná sadzba: X3-C2

Vyhodnotenie výkonu

MAX 24h 3,224 kW
MAX 24h 4,900 A
Dohodnutá rezervovaná kapacita 20,000 A
Maximálna rezervovaná kapacita 20,000 A

Vyhodnotenie účinníka

Tg fí (CP1) = 2,00 / 127,00 = 0,016 (Cos fí = 0,999)
Tg fí (CP2) = 6,00 / 395,00 = 0,015 (Cos fí = 0,999)
Tg fí (CP3) = 2,00 / 98,00 = 0,020 (Cos fí = 0,999)
Záväzná hodnota účinníka Cos fí = 0,95

Prehľad spotreby

Elektromer	Tarifa	Počiatočný stav	Konečný stav	Rozdiel	Násobiteľ	Namerané údaje	Straty	Spolu MJ
Obdobie: 01.03.2021 - 31.03.2021								
11898433	Činný odber ST (CP1)	8668,00	8795,00	127,00	1,00000	127,00		127,00 kWh
11898433	Činný odber VT (CP2)	21051,00	21446,00	395,00	1,00000	395,00		395,00 kWh
11898433	Činný odber NT (CP3)	5955,00	6053,00	98,00	1,00000	98,00		98,00 kWh
11898433	Jalový odber ST (CP1)	67,00	69,00	2,00	1,00000	2,00		2,00 kVArh
11898433	Jalový odber VT (CP2)	169,00	175,00	6,00	1,00000	6,00		6,00 kVArh
11898433	Jalový odber NT (CP3)	112,00	114,00	2,00	1,00000	2,00		2,00 kVArh
11898433	Jalová dodávka 24	2197,00	2218,00	21,00	1,00000	21,00		21,00 kVArh

Fakturované položky 01.03.2021 - 31.03.2021

Názov položky	Množstvo MJ	Jednotková cena	Spolu bez DPH
Silová elektrina	620,000 kWh	0,05440000	33,73
Stála platba za odberné miesto			0,75
Spotrebná daň	620,000 kWh	0,00132000	0,82
Tarifa za systémové služby	620,000 kWh	0,00630810	3,91
Tarifa za prevádzkovanie systému	620,000 kWh	0,02374050	14,72
Tarifa za prístup do distribučnej sústavy - platba za výkon	20,000 A	0,68070000	13,61
Tarifa za distribúciu elektriny vrátane prenosu elektriny	620,000 kWh	0,03180000	19,72
Tarifa za distribučné straty	620,000 kWh	0,00767000	4,76
Odvod do Národného jadrového fondu	620,000 kWh	0,00327000	2,03
Elektrina (bez DPH 20 %)			94,05





ROZPIS POLOŽIEK

k faktúre č.: **7292929660**

Zákaznícke číslo: **5100261051**

Číslo zmluvného účtu: **2290135386**

Odberateľ: **Obec Vyšný Mirošov**

Údaje o odbernom mieste

Adresa: Vyšný Mirošov 9000, 090 11 Vyšný Mirošov
Číslo OM: 210918
EIC kód: 24ZVS0000035924T

Produkt: LUX M (DMP10)
Distribučná sadzba: X3-C2

Vyhodnotenie výkonu

MAX 24h 2,560 kW
MAX 24h 3,890 A
Dohodnutá rezervovaná kapacita 20,000 A
Maximálna rezervovaná kapacita 20,000 A

Vyhodnotenie účinníka

Tg fí (CP1) = 1,00 / 101,00 = 0,010 (Cos fí = 0,999)
Tg fí (CP2) = 2,00 / 293,00 = 0,007 (Cos fí = 0,999)
Tg fí (CP3) = 2,00 / 90,00 = 0,022 (Cos fí = 0,999)
Záväzná hodnota účinníka Cos fí = 0,95

Prehľad spotreby

Elektromer	Tarifa	Počiatkový stav	Konečný stav	Rozdiel	Násobiteľ	Namerané údaje	Straty	Spolu MJ
Obdobie: 01.03.2021 - 31.03.2021								
11898380	Činný odber ST (CP1)	6810,00	6911,00	101,00	1,00000	101,00		101,00 kWh
11898380	Činný odber VT (CP2)	17241,00	17534,00	293,00	1,00000	293,00		293,00 kWh
11898380	Činný odber NT (CP3)	4846,00	4936,00	90,00	1,00000	90,00		90,00 kWh
11898380	Jalový odber ST (CP1)	142,00	143,00	1,00	1,00000	1,00		1,00 kVArh
11898380	Jalový odber VT (CP2)	138,00	140,00	2,00	1,00000	2,00		2,00 kVArh
11898380	Jalový odber NT (CP3)	71,00	73,00	2,00	1,00000	2,00		2,00 kVArh
11898380	Jalová dodávka 24	1715,00	1752,00	37,00	1,00000	37,00		37,00 kVArh

Fakturované položky 01.03.2021 - 31.03.2021

Názov položky	Množstvo MJ	Jednotková cena	Spolu bez DPH
Silová elektrina	484,000 kWh	0,05440000	26,33
Stála platba za odberné miesto			0,75
Spotrebná daň	484,000 kWh	0,00132000	0,64
Tarifa za systémové služby	484,000 kWh	0,00630810	3,05
Tarifa za prevádzkovanie systému	484,000 kWh	0,02374050	11,49
Tarifa za prístup do distribučnej sústavy - platba za výkon	20,000 A	0,68070000	13,61
Tarifa za distribúciu elektriny vrátane prenosu elektriny	484,000 kWh	0,03180000	15,39
Tarifa za distribučné straty	484,000 kWh	0,00767000	3,71
Odvod do Národného jadrového fondu	484,000 kWh	0,00327000	1,58
Elektrina (bez DPH 20 %)			76,55





ROZPIS POLOŽIEK

k faktúre č.: **7292929660**

Zákaznícke číslo: **5100261051**

Číslo zmluvného účtu: **2290135386**

Odberateľ: **Obec Vyšný Mirošov**

Údaje o odbernom mieste

Adresa: Vyšný Mirošov 44, 090 11 Vyšný Mirošov
Číslo OM: 195480
EIC kód: 24ZVS00000267681

Produkt: DUO M (DMP4)
Distribučná sadzba: X3-C2

Vyhodnotenie výkonu

MAX 24h 7,896 kW
MAX 24h 12,000 A
Dohodnutá rezervovaná kapacita 25,000 A
Maximálna rezervovaná kapacita 25,000 A

Vyhodnotenie účinníka

Tg fi (CP1) = 1,00 / 54,00 = 0,019 (Cos fi = 0,999)
Tg fi (CP2) = 0,00 / 0,00 = 0,000 (Cos fi = 1,000)
Tg fi (CP3) = 1,00 / 60,00 = 0,017 (Cos fi = 0,999)
Závazná hodnota účinníka Cos fi = 0,95

Prehľad spotreby

Elektromer	Tarifa	Počiatočný stav	Konečný stav	Rozdiel	Násobiteľ	Namerané údaje	Straty	Spolu MJ
Obdobie: 01.03.2021 - 31.03.2021								
11863559	Činný odber ST (CP1)	18043,00	18097,00	54,00	1,00000	54,00		54,00 kWh
11863559	Činný odber VT (CP2)	23333,00	23398,00	65,00	1,00000	65,00		65,00 kWh
11863559	Činný odber NT (CP3)	15077,00	15137,00	60,00	1,00000	60,00		60,00 kWh
11863559	Jalový odber ST (CP1)	104,00	105,00	1,00	1,00000	1,00		1,00 kVAh
11863559	Jalový odber VT (CP2)	100,00	100,00	0,00	1,00000	0,00		0,00 kVAh
11863559	Jalový odber NT (CP3)	48,00	49,00	1,00	1,00000	1,00		1,00 kVAh
11863559	Jalová dodávka 24	1011,00	1027,00	16,00	1,00000	16,00		16,00 kVAh

Fakturované položky 01.03.2021 - 31.03.2021

Názov položky	Množstvo MJ	Jednotková cena	Spolu bez DPH
Silová elektrina VT	119,000 kWh	0,07280000	8,66
Silová elektrina NT	60,000 kWh	0,04770000	2,86
Stála platba za odberné miesto			0,75
Spotrebná daň	179,000 kWh	0,00132000	0,24
Tarifa za systémové služby	179,000 kWh	0,00630810	1,13
Tarifa za prevádzkovanie systému	179,000 kWh	0,02374050	4,25
Tarifa za prístup do distribučnej sústavy - platba za výkon	25,000 A	0,68070000	17,02
Tarifa za distribúciu elektriny vrátane prenosu elektriny	179,000 kWh	0,03180000	5,69
Tarifa za distribučné straty	179,000 kWh	0,00767000	1,37
Odvod do Národného jadrového fondu	179,000 kWh	0,00327000	0,59
Elektrina (bez DPH 20 %)			42,56

