



FAKTÚRA

číslo 7292846758

Evidenčné číslo: 24/3/2022	Deň splatnosti: 27.4.2022
Došlo dňa: 7.4.2022	Uhradené dňa:
Potvrdenie formálnej stránky operácie	Podpis:
Potvrdenie vecnej stránky operácie	Podpis:
Potvrdenie prípustnej operácie a úhm	Podpis:

710-2290243522
07042022-8101



Dodávateľ

Východoslovenská energetika a.s.

Mlynská 31, 042 91 Košice

Bankové spojenie: **SK30 7300 0000 0090 0004 0409**

BIC: INGB SKBX

IČO: 44483767 DIČ: 2022730457 IČ DPH: SK2022730457

Obchodný register Okresného súdu Košice I, oddiel Sa, vložka č. 1628/V

Linka VSE: 0850 123 333

info@vse.sk www.vse.sk

Obec Vyšný Mirošov
Vyšný Mirošov 100
090 11 Vyšný Mirošov

Platobné údaje

NA ÚHRADU 108,50 EUR

Variabilný symbol 2290243522

Dátum splatnosti 21.04.2022

Dátum dodania 31.03.2022

Dátum vyhotovenia 07.04.2022

Spôsob úhrady Príkaz na úhradu

Mena dokladu EUR



PAY by square

Odberateľ

Obec Vyšný Mirošov
Vyšný Mirošov 100
090 11 Vyšný Mirošov

IČO: 00331244

Zákaznícke číslo: 510261051

(Uvádzajte, prosím, pri kontakte s našou spoločnosťou.)

Obdobie: 01.03.2022 – 31.03.2022

Názov položky	Daňový základ	DPH (%)	DPH	Spolu s DPH
Elektrina	86,25	20 %	17,25	103,50
Náhrada nákladov za upomienku	5,00	0 %	0,00	5,00
Fakturované spolu				108,50
Uhradené platby				0,00
NA ÚHRADU				108,50

Nedoplatok 108,50 EUR nám uhradte do 21.04.2022 na bankový účet SK30 7300 0000 0090 0004 0409.

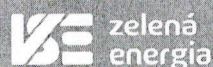

Dajte vášmu podnikaniu zelenú.
Energia, aj budúcnosť.

zelenaaenergia.sk/firmy

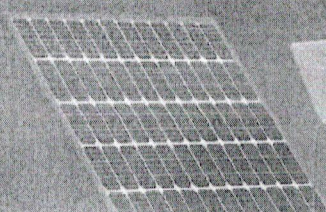



ROZPIS POLOŽIEK

k faktúre č.: **7292846758**

Zákaznícke číslo: **5100261051**

Číslo zmluvného účtu: **2290243522**

Odberateľ: **Obec Vyšný Mirošov**

Údaje o odbernom mieste

Adresa: Vyšný Mirošov 100, 090 11 Vyšný Mirošov
Číslo OM: 195447
EIC kód: 24ZVS00000267500

Produkt: KLASIK M (DMP1)
Balík: VÝHODA
Distribučná sadzba: X3-C2

Vyhodnotenie výkonu

MAX 24h 8,400 kW
MAX 24h 12,760 A
Dohodnutá rezervovaná kapacita 25,000 A
Maximálna rezervovaná kapacita 25,000 A

Vyhodnotenie účinníka

Tg fí (CP1) = 0,00 / 0,00 = 0,000 (Cos fí = 1,000)
Tg fí (CP2) = 0,00 / 0,00 = 0,000 (Cos fí = 1,000)
Tg fí (CP3) = 0,00 / 0,00 = 0,000 (Cos fí = 1,000)
Záväzná hodnota účinníka Cos fí = 0,95

Prehľad spotreby

Elektromer	Tarifa	Počiatkový stav	Konečný stav	Rozdiel	Násobiteľ	Namerané údaje	Straty	Spolu MJ
Obdobie: 01.03.2022 - 31.03.2022								
52394	Činný odber 24	10035,00	10484,00	449,00	1,00000	449,00		449,00 kWh

Fakturované položky 01.03.2022 - 31.03.2022

Názov položky	Množstvo MJ	Jednotková cena	Spolu bez DPH
Silová elektrina	449,000 kWh	0,08600000	38,61
Stála platba za odberné miesto			1,10
Zľava s kontraktom			-1,93
Spotrebná daň	449,000 kWh	0,00132000	0,59
Tarifa za systémové služby	449,000 kWh	0,00629760	2,83
Tarifa za prevádzkovanie systému	449,000 kWh	0,01590000	7,14
Tarifa za prístup do distribučnej sústavy - platba za výkon	25,000 A	0,69090000	17,27
Tarifa za distribúciu elektriny vrátane prenosu elektriny	449,000 kWh	0,03030000	13,60
Tarifa za distribučné straty	449,000 kWh	0,01241300	5,57
Odvod do Národného jadrového fondu	449,000 kWh	0,00327000	1,47
Elektrina (bez DPH 20 %)			86,25

