

Evidenčné číslo: <b>226/7/2021</b>	Deň splatnosti: <b>19.08.2021</b>
Došlo dňa: <b>05.08.2021</b>	Uhradené dňa:
Potvrdenie formálnej stránky operácie	Podpis:
Potvrdenia vecnej stránky operácie	Podpis:
Potvrdenie prípustnej operácie a úhrn	Podpis:

710-2290243522  
05082021-8101



**Dodávateľ**

**Východoslovenská energetika a.s.**

Mlynská 31, 042 91 Košice

Bankové spojenie: **SK30 7300 0000 0090 0004 0409**

BIC: INGB SKBX

IČO: 44483767 DIČ: 2022730457 IČ DPH: SK2022730457

Obchodný register Okresného súdu Košice I, oddiel Sa, vložka č. 1628/V

Linka VSE: 0850 123 333

info@vse.sk www.vse.sk

Obec Vyšný Mirošov  
Vyšný Mirošov 100  
090 11 Vyšný Mirošov

**Platobné údaje**

**NA ÚHRADU** 57,19 EUR  
**Variabilný symbol** 2290243522  
**Dátum splatnosti** 19.08.2021

Dátum dodania 31.07.2021  
Dátum vyhotovenia 05.08.2021  
Spôsob úhrady Príkaz na úhradu  
Mena dokladu EUR



PAY by square

**Odberateľ**

Obec Vyšný Mirošov  
Vyšný Mirošov 100  
090 11 Vyšný Mirošov

IČO: 00331244

**Zákaznícke číslo: 5100261051**

(Uvádžajte, prosím, pri kontakte s našou spoločnosťou.)

**Obdobie: 01.07.2021 – 31.07.2021**

Názov položky	Daňový základ	DPH (%)	DPH	Spolu s DPH
Elektrina	47,66	20 %	9,53	57,19
Uhradené platby				0,00
<b>NA ÚHRADU</b>				<b>57,19</b>

Nedoplatok 57,19 EUR nám uhrad'te do 19.08.2021 na bankový účet SK30 7300 0000 0090 0004 0409.

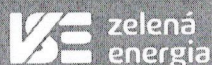

**Dajte vášmu podnikaniu zelenú.**  
**Energiu, aj budúcnosť.**

zelenaaenergia.sk/firmy

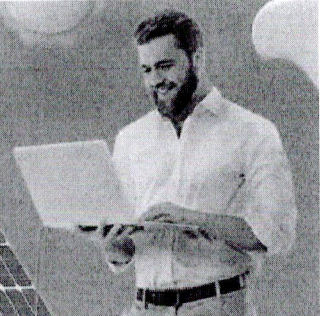
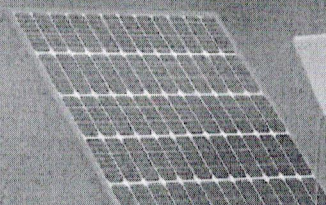



## ROZPIS POLOŽIEK

k faktúre č.: **7293148576**

Zákaznícke číslo: **5100261051**

Číslo zmluvného účtu: **2290243522**

Odberateľ: **Obec Vyšný Mirošov**

### Údaje o odbernom mieste

Adresa: Vyšný Mirošov 100, 090 11 Vyšný Mirošov  
Číslo OM: 195447  
EIC kód: 24ZVS00000267500

Produkt: KLASIK M (DMP1)  
Balík: VÝHODA  
Distribučná sadzba: X3-C2

### Vyhodnotenie výkonu

MAX 24h 2,480 kW  
MAX 24h 3,770 A  
Dohodnutá rezervovaná kapacita 25,000 A  
Maximálna rezervovaná kapacita 25,000 A

### Vyhodnotenie účinníka

Tg fí (CP1) = 0,00 / 0,00 = 0,000 (Cos fí = 1,000)  
Tg fí (CP2) = 0,00 / 0,00 = 0,000 (Cos fí = 1,000)  
Tg fí (CP3) = 0,00 / 0,00 = 0,000 (Cos fí = 1,000)  
Záväzná hodnota účinníka Cos fí = 0,95

### Prehľad spotreby

Elektromer	Tarifa	Počiatkový stav	Konečný stav	Rozdiel	Násobiteľ	Namerané údaje	Straty	Spolu MJ
<b>Obdobie: 01.07.2021 - 31.07.2021</b>								
52394	Činný odber 24	6510,00	6727,00	217,00	1,00000	217,00		217,00 kWh

### Fakturované položky 01.07.2021 - 31.07.2021

Názov položky	Množstvo MJ	Jednotková cena	Spolu bez DPH
Silová elektrina	217,000 kWh	0,06700000	14,54
Stála platba za odberné miesto			0,75
Zľava s kontraktom			-0,73
Spotrebná daň	217,000 kWh	0,00132000	0,29
Tarifa za systémové služby	217,000 kWh	0,00630810	1,37
Tarifa za prevádzkovanie systému	217,000 kWh	0,02374050	5,15
Tarifa za prístup do distribučnej sústavy - platba za výkon	25,000 A	0,68070000	17,02
Tarifa za distribúciu elektriny vrátane prenosu elektriny	217,000 kWh	0,03180000	6,90
Tarifa za distribučné straty	217,000 kWh	0,00767000	1,66
Odvod do Národného jadrového fondu	217,000 kWh	0,00327000	0,71
<b>Elektrina (bez DPH 20 %)</b>			<b>47,66</b>

